

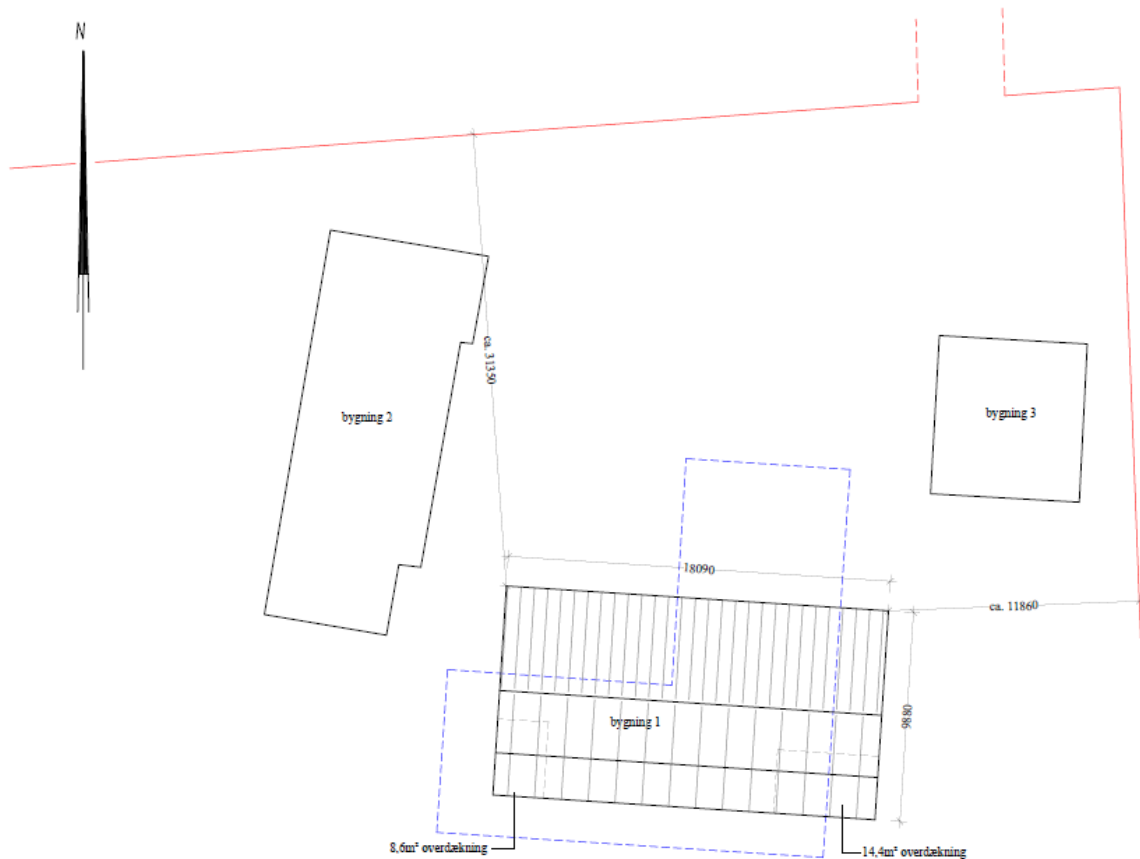

Søren Bro Bøgedal
Sdr Tingvej 10
6630 Rødding

Tilladelse efter lov om planlægning, landzonetilladelse.

Vejen Kommune giver herved tilladelse efter § 35 stk. 1 i lov om planlægning til at opførelse af nyt stuehus på 155 m², på ejendommen Foldingbrovej 54, 6650 Brørup. Stuehuset erstatter det eksisterende stuehus på 230 m².



Note:

- Alle mål er vejledende og skal kontrolleres på stedet
- skel er vejledende hvorfor bygning skal afsættes af landinspektør
- Placering af skraldespande er uændret

----- angiver oprindelig ris af bygning 1

Tilladelsen gives på følgende betingelser:

Spildevand skal ledes til godkendt spildevandsanlæg.

Øvrige nødvendige tilladelser:

Byggeriet kræver byggetilladelse efter Bygningsreglement 2018 (BR 2018).

Vejen Kommune vil behandle ansøgningen om byggetilladelse når ankefristen for denne tilladelse er udløbet. Hvis denne tilladelse bliver påklaget, kan ansøgning om byggetilladelse dog først behandles, når/hvis Planklagenævnet stadfæster tilladelsen.

Baggrund for tilladelsen:

Tilladelsen er givet efter § 35, stk. 1 i lov om planlægning (lovbekendtgørelse nr. 1157 af 1. juli 2020), på baggrund af ansøgning af 4. apr 2024.

Ejendommen er beliggende i det åbne land, ca. 1,3 km fra landsbyen Foldingbro.

Ejendommens bygninger ligger desuden inden for skovbyggelinjen. Vejen Kommune vurderer at opførelsen af nyt stuehus ikke får mere indflydelse på skoven som landskabsэлемент og som levested for planter og dyr, end det eksisterende stuehus.

Det ansøgte er efter kommuneplanens afgrænsning beliggende i det åbne land.

Vejen Kommune vurderer at byggeriet ikke har indflydelse på naboer, da byggeriet erstatter ekst. byggeri. Der er derfor ikke foretaget naboorientering jf. planlovens § 35, stk. 5.

Vurdering i forhold til Natura 2000 samt Bilag IV- og rødlistearter

Ifølge bekendtgørelse om administration af planloven i forbindelse med internationale naturbeskyttelsesområder samt beskyttelse af visse arter, skal der forud for meddelelse af landzonetilladelse foretages en vurdering af om det ansøgte kan:

- påvirke et Natura 2000-område væsentligt,
- beskadige yngle- eller rasteområder for dyrearter, der er optaget på habitatdirektivets bilag IV, eller
- ødelægge plantearter, der er optaget på habitatdirektivets bilag IV.

Natura 2000

Området ligger cirka 1 km fra nærmeste Natura 2000-område nr,91 Kongeå (Habitatområde H80)

Ud fra afstanden samt karakteren og omfanget af projektet, vurderer Vejen Kommune, at det ansøgte ikke vil få negativ effekt på de arter eller naturtyper, der ligger til grund for udpegningen.

Bilag IV-arter

En række dyr og planter, der er omfattet af habitatdirektivets bilag IV, kan have levested, fødesøgningsområde eller sporadisk opholdssted indenfor det ansøgte areal. På baggrund af rapport fra Danmarks Miljøundersøgelser, samt Vejen Kommunes øvrige kendskab, kan der i dette område være grøn mosaikguldsmid, odder, snæbel, spidssnudet frø, sydflagermus og vandflagermus.

Flagermus holder til ved skove, særligt ældre træer, og de søger føde ved læhegn, småskove, haver og bygninger, græsarealer, vandflader og vandløb.

Hvis der er flagermus i bygninger eller træer, som kan blive berørt af projektet, skal du tage kontakt til Naturstyrelsens lokale vildtkonsulent.

Vejen Kommune har ikke konkret kendskab til Bilag IV-arter, eller andre registreringer af planter og dyr, som er omfattet af artsfredninger eller optaget på nationale eller regionale rødlistor på eller i det ansøgte projektområde.

Vejen Kommune vurderer ikke, at projektet, i henhold til Habitatbekendtgørelsen, ikke vil medføre en negativ påvirkning af de nævnte bilag IV- og rødlistearter eller deres levesteder.

Tilladelsens gyldighed.

Hvis der ikke bliver klaget må tilladelsen benyttes når klagefristen er udløbet, og øvrige nødvendige tilladelser som angivet ovenfor er givet.

Hvis der bliver klaget over tilladelsen, skal sagen afgøres endeligt af Planklagenævnet. Tilladelsen må i så fald først benyttes, når Planklagenævnet har truffet afgørelse (medmindre Planklagenævnet forinden bestemmer andet), og kun hvis Planklagenævnet fastholder tilladelsen.

Tilladelsen bortfalder, hvis byggeriet ikke er påbegyndt inden 5 år fra dags dato.

Klagevejledning.

Klagefristen er 4 uger fra den (*indsæt dato efter tilladelsesdato*) hvor tilladelsen bliver annonceret på Vejen Kommunes hjemmeside og udløber dermed **Tirsdag den 14. maj 2024**. Klage skal ske til Planklagenævnet via Klageportalen, som du kan finde på kpo.naevneneshus.dk. Hvis andre klageberettigede klager over afgørelsen vil du få besked via klageportalen, når Vejen Kommune har tilknyttet dig som part i sagen i klageportalen. Når du klager, skal du betale et gebyr på kr. 900 (virksomheder, organisationer og offentlige myndigheder kr. 1.800), som du betaler med betalingskort i Klageportalen.

Gebyret bliver tilbagebetalt, hvis klagen bliver afvist fordi klagefristen er overskredet, klager ikke er klageberettiget eller Planklagenævnet ikke har kompetence til at behandle klagen.

Gebyret tilbagebetales også, hvis den, der klager, får helt eller delvis medhold i klagen. Du kan læse mere på naevneneshus.dk.

Hvis spørgsmål om afgørelsens lovlighed ønskes indbragt for domstolene, skal dette ske inden 6 måneder fra datoen for denne meddelelse.

Venlig hilsen

Rasmus Friis Wehding

En kopi af dette brev er sendt til:

- Danmarks Naturfredningsforening, Masnedøgade 20, 2100 København Ø, (dnvejen-sager@dn.dk)
- Danmarks Sportfiskerforbund, Skyttevej 5, 7182 Bredsten, (post@sportsfiskerforbundet.dk)
- Dansk Ornitologisk Forening, Lokalgruppe Vejen, (vejen@dof.dk)
- Dansk Ornitologisk Forening, Vesterbrogade 140, 1620 København V, (natur@dof.dk)
- Museet på Sønderkov, Sønderkovgårdvej 2, 6650 Brørup, (post@sonderskov.dk)

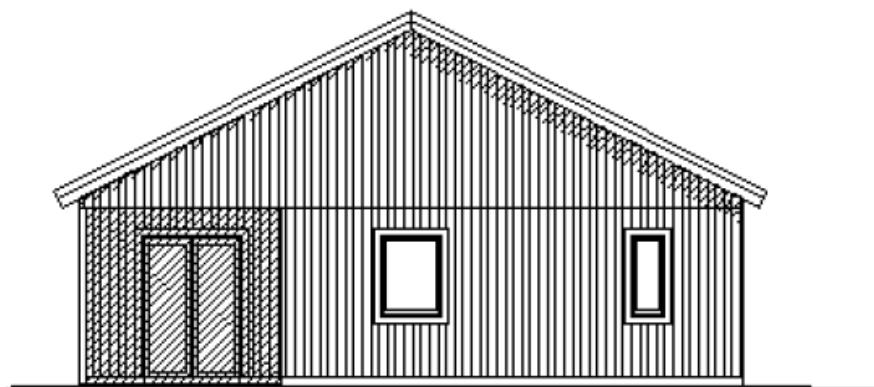

FACADE MOD VEST

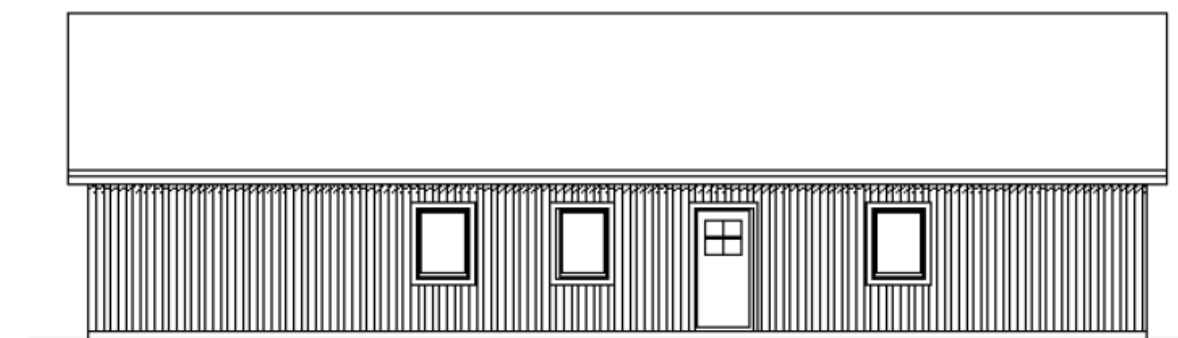

FACADE MOD NORD