



Søren Bro Bøgedal

Sdr Tingvej 10

6630 Rødding

Tilladelse efter lov om planlægning, landzonetilladelse.

Vejen Kommune giver herved tilladelse efter § 35 stk. 1 i lov om planlægning til opførelse af 107 m² tilbygning til eksisterende garage på 41 m², efter ombygningen vil det samlede areal være 148 m², på ejendommen Toftager 1, 6660 Lintrup.

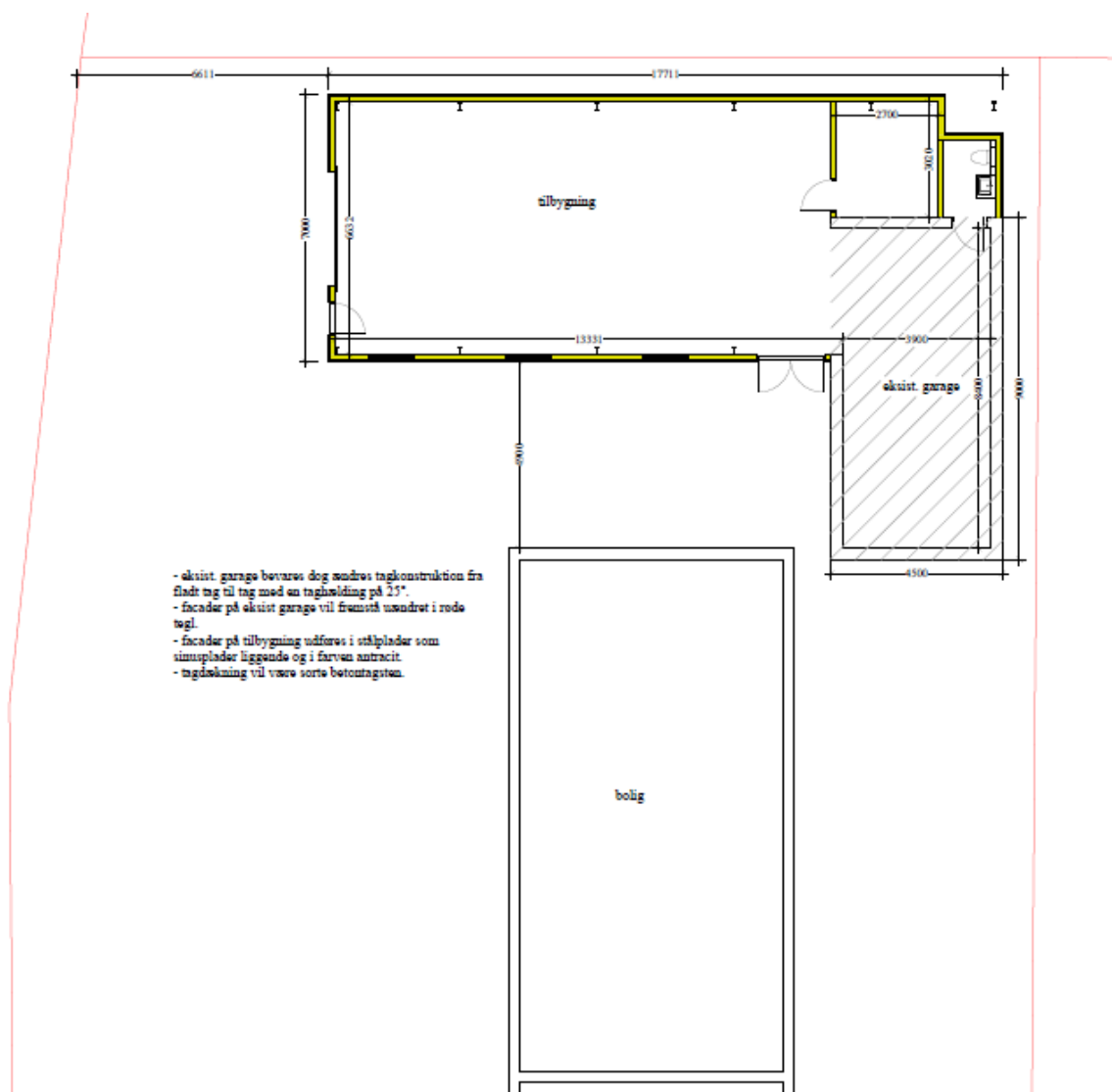

Øvrige nødvendige tilladelser:

Byggeriet kræver byggetilladelse efter Bygningsreglement 2018 (BR 2018).

Vejen Kommune vil behandle ansøgningen om byggetilladelse når ankefristen for denne tilladelse er udløbet. Hvis denne tilladelse bliver påklaget, kan ansøgning om byggetilladelse dog først behandles, når/hvis Planklagenævnet stadfæster tilladelsen.

Baggrund for tilladelsen:

Tilladelsen er givet efter § 35, stk. 1 i lov om planlægning (lovbekendtgørelse nr. 1157 af 1. juli 2020), på baggrund af ansøgning af 25. jan. 2024.

Ejendommen er beliggende i Lintrup Ejerlav, Lintrup. Området er i Kommuneplan 2021-2033 omfattet af retningslinjerne for:

- Kirkeomgivelser
- Risiko for oversvømmelse

Det ansøgte er efter kommuneplanens afgrænsning beliggende i landzone, hvor den fremtidigzonestatus står til byzone. Ejendommen er omfattet af kommuneplanramme 14.B.01 - Område omkring Toftager, i et boligområde inden for Lintrup byskilt.

Der er foretaget naboorientering efter planlovens §35 stk. 4, samt partshøring efter forvaltningsloven §19. Vejen kommune har modtaget bemærkninger til projektet fra nabo som blev sendt videre til ansøger. Nabo og ansøger har herefter drøftet sagen med hinanden, hvorefter naboen trækker bemærkningerne tilbage.

Vurdering i forhold til Natura 2000 samt Bilag IV- og rødlistearter

Ifølge bekendtgørelse om administration af planloven i forbindelse med internationale naturbeskyttelsesområder samt beskyttelse af visse arter, skal der forud for meddelelse af landzonetilladelse foretages en vurdering af om det ansøgte kan:

- påvirke et Natura 2000-område væsentligt,
- beskadige yngle- eller rasteområder for dyrearter, der er optaget på habitatdirektivets bilag IV, eller
- ødelægge plantearter, der er optaget på habitatdirektivets bilag IV.

Natura 2000

Området ligger cirka 1,5 km fra nærmeste Natura 2000-område nr. 91 Kongeå (Habitatområde H80)

Ud fra afstanden samt karakteren og omfanget af projektet, vurderer Vejen Kommune, at det ansøgte, ikke vil få negativ effekt på de arter eller naturtyper, der ligger til grund for udpegningen.

Bilag IV-arter

En række dyr og planter, der er omfattet af habitatdirektivets bilag IV, kan have levested, fødesøgningsområde eller sporadisk opholdssted indenfor det ansøgte areal. På baggrund af rapport fra Danmarks Miljøundersøgelser, samt Vejen Kommunes øvrige kendskab, kan der i dette område være grøn mosaikguldsmed, odder, snæbel, spidssnudet frø, sydflagermus og vandflagermus.

Flagermus holder til ved skove, særligt ældre træer, og de søger føde ved læhegn, småskove, haver og bygninger, græsarealer, vandflader og vandløb.

Hvis der er flagermus i bygninger eller træer, som kan blive berørt af projektet, skal du kontakte Naturstyrelsens lokale vildtkonsulent.

Vejen Kommune har ikke konkret kendskab til Bilag IV-arter, eller andre registreringer af planter og dyr, som er omfattet af artsfredninger eller optaget på nationale eller regionale rødlistor på eller i det ansøgte projektområde.

Det berørte område anvendes i dag som indkørsel til ejendommen. Vejen Kommune vurderer derfor, at projektet, i henhold til Habitatbekendtgørelsen, ikke vil medføre en negativ påvirkning af de nævnte bilag IV- og rødlistearter eller deres levesteder.

Tilladelsens gyldighed.

Hvis der ikke bliver klaget, må tilladelsen benyttes når klagefristen er udløbet, og øvrige nødvendige tilladelser som angivet ovenfor er givet.

Hvis der bliver klaget over tilladelsen, skal sagen afgøres endeligt af Planklagenævnet. Tilladelsen må i så fald først benyttes, når Planklagenævnet har truffet afgørelse (medmindre Planklagenævnet forinden bestemmer andet), og kun hvis Planklagenævnet fastholder tilladelsen.

Tilladelsen bortfalder, hvis byggeriet ikke er påbegyndt inden 5 år fra dags dato.

Klagevejledning.

Klagefristen er 4 uger fra den 16-04-2024 hvor tilladelsen bliver annonceret på Vejen Kommunes hjemmeside og udløber dermed **tirsdag den 14. maj 2024**

Klage skal ske til Planklagenævnet via Klageportalen, som du kan finde på kpo.naevneneshus.dk
Hvis andre klageberettigede klager over afgørelsen vil du få besked via klageportalen, når Vejen Kommune har tilknyttet dig som part i sagen i klageportalen.

Når du klager, skal du betale et gebyr på kr. 900 (virksomheder, organisationer og offentlige myndigheder kr. 1.800), som du betaler med betalingskort i Klageportalen.

Gebyret bliver tilbagebetalt, hvis klagen bliver afvist fordi klagefristen er overskredet, klager ikke er klageberettiget eller Planklagenævnet ikke har kompetence til at behandle klagen.

Gebyret tilbagebetales også, hvis den, der klager, får helt eller delvis medhold i klagen. Du kan læse mere på naevneneshus.dk.

Hvis spørgsmål om afgørelsens lovlighed ønskes indbragt for domstolene, skal dette ske inden 6 måneder fra datoen for denne meddelelse.

Venlig hilsen

Brian Jensen

En kopi af dette brev er sendt til:

- Danmarks Naturfredningsforening, Masnedøgade 20, 2100 København Ø, (dnvejen-sager@dn.dk)
- Danmarks Sportfiskerforbund, Skyttevej 5, 7182 Bredsten, (post@sportfiskerforbundet.dk)
- Dansk Ornitologisk Forening, Lokalgruppe Vejen, (vejen@dof.dk)
- Dansk Ornitologisk Forening, Vesterbrogade 140, 1620 København V, (natur@dof.dk)
- Museet på Sønderkov, Sønderkovgårdvej 2, 6650 Brørup, (post@sonderskov.dk)